

strade percorribili 1.5.000 : Via Roma

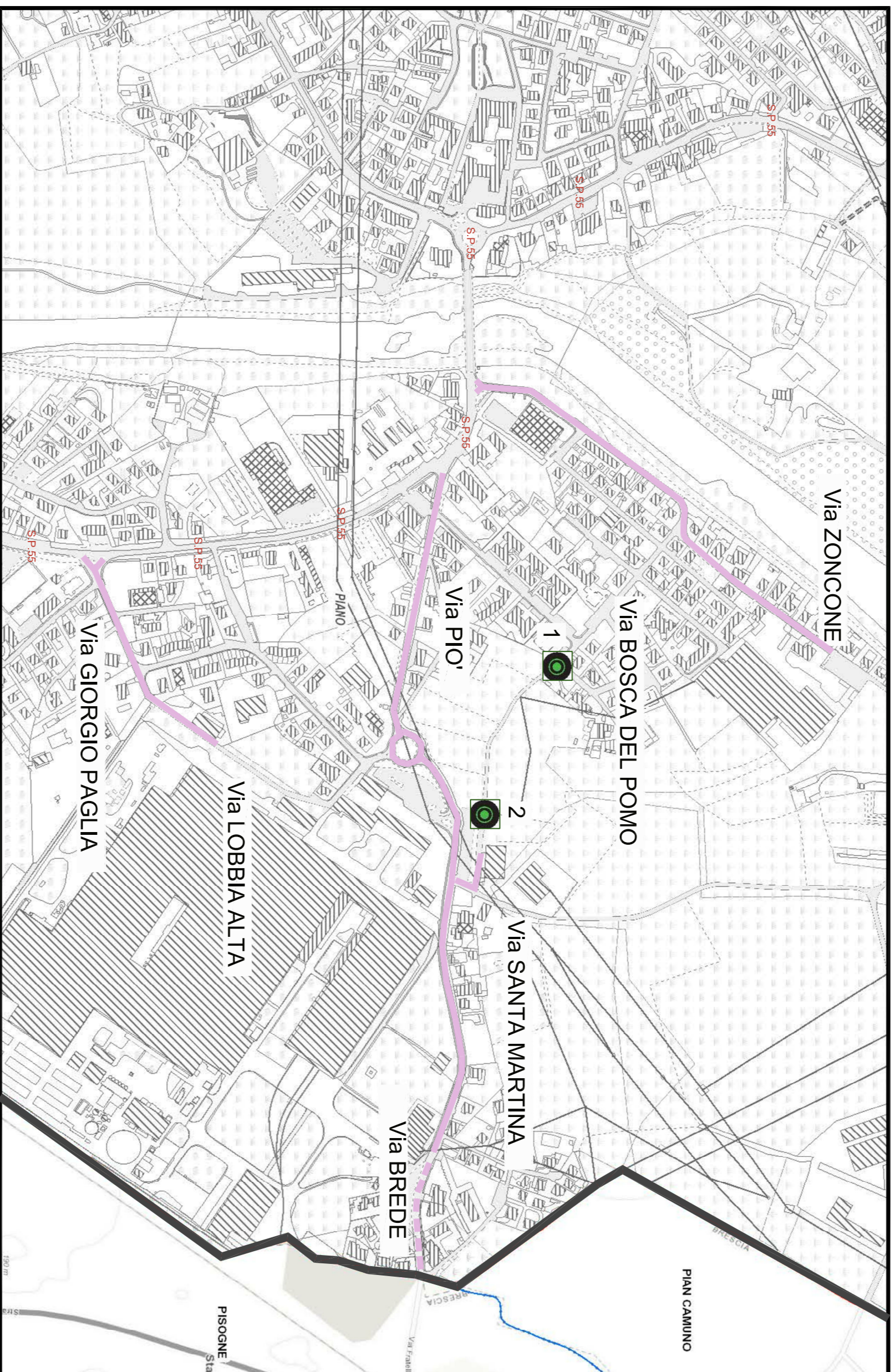

strade percorribili 1.5.000 : Via Zoncone, Via Bosca del Pomo, Via Santa Martina, Via Pio, Via Brede, Via Lobbia Alta, Via Giorgio Paglia

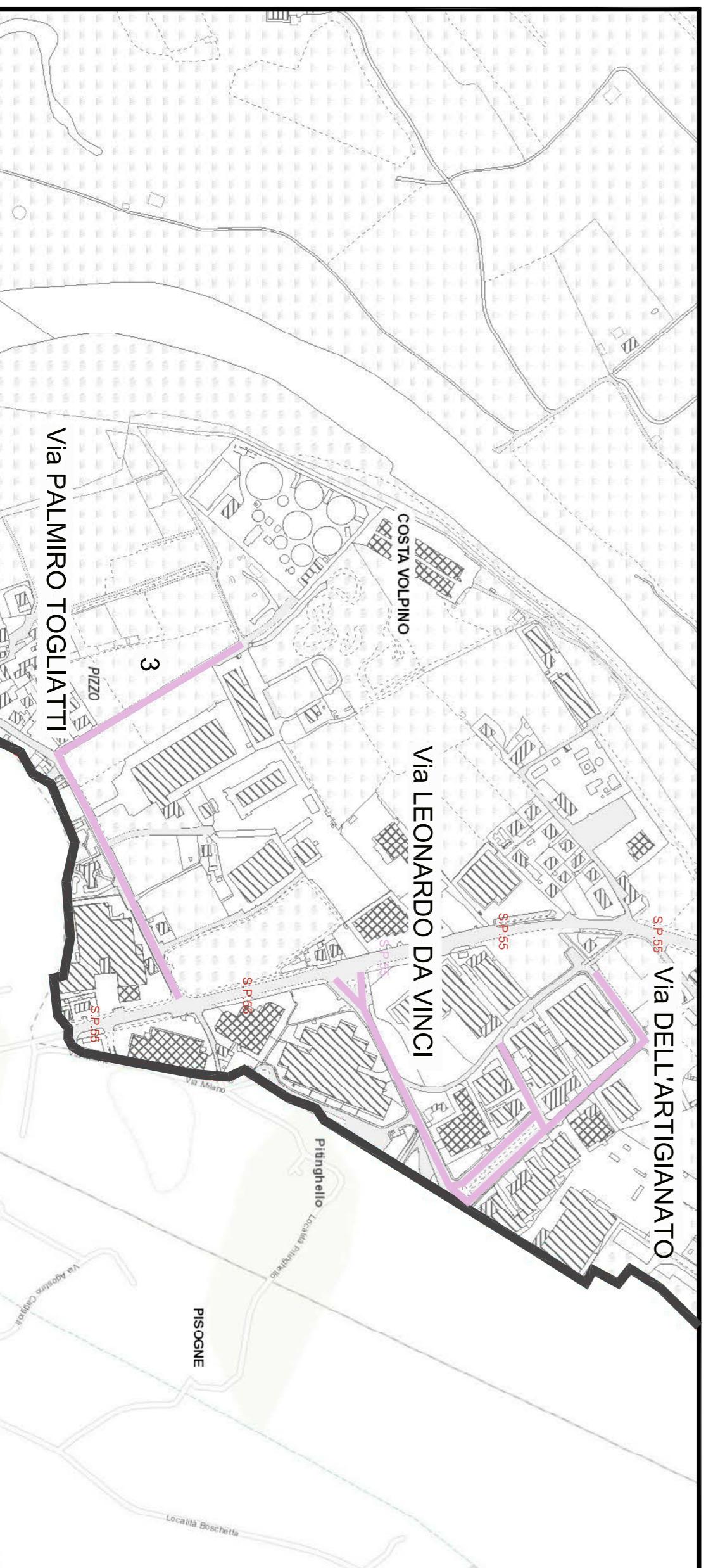

strade percorribili 1.5.000 : Via dell'Artigianato, Via Leonardo Da Vinci, Via Palmiro Togliatti

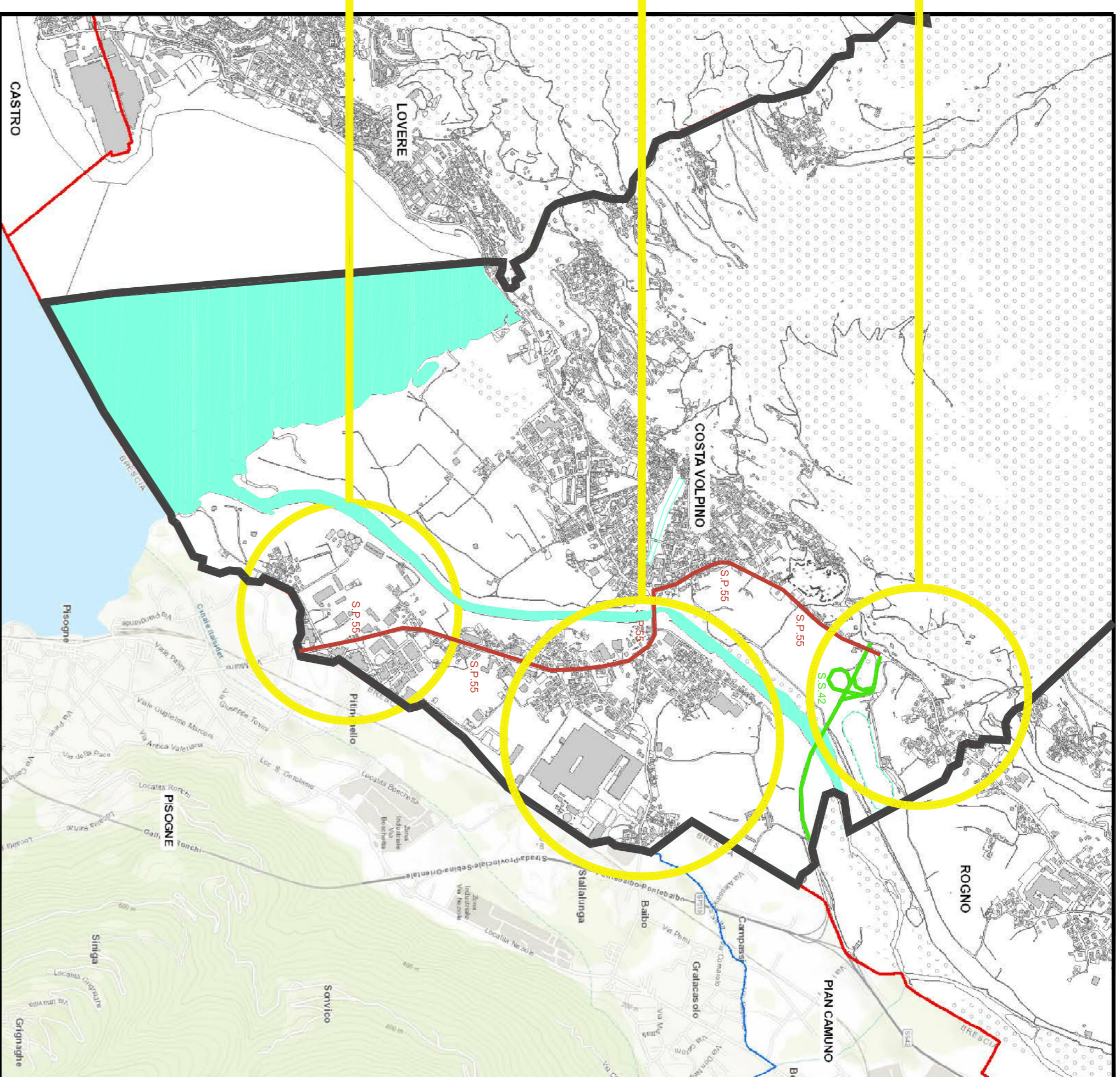

dettaglio planimetria Comunale 1:20.000:
S.S.42, S.P. 55, lago e sistema idrico principale

| VI | MI | COMPLETITA | RAZIONAMENTO | ALTEZZA | PIZZI |
|-----------------------|-----|------------|--------------|---------|-----------------------|
| VIA ROMA | 50m | completa | RAZIONAMENTO | 50m | A.A. S.S. 42, S.P. 55 |
| VIA ZONCONE | 50m | completa | RAZIONAMENTO | 50m | A.A. S.S. 42, S.P. 55 |
| VIA BOSCA DEL POMO | 50m | completa | RAZIONAMENTO | 50m | A.A. S.S. 42, S.P. 55 |
| VIA SANTA MARTINA | 50m | completa | RAZIONAMENTO | 50m | A.A. S.S. 42, S.P. 55 |
| VIA BREDE | 50m | completa | RAZIONAMENTO | 50m | A.A. S.S. 42, S.P. 55 |
| VIA GIORGIO PAGLIA | 50m | completa | RAZIONAMENTO | 50m | A.A. S.S. 42, S.P. 55 |
| VIA LOBBIA ALTA | 50m | completa | RAZIONAMENTO | 50m | A.A. S.S. 42, S.P. 55 |
| VIA LEONARDO DA VINCI | 50m | completa | RAZIONAMENTO | 50m | A.A. S.S. 42, S.P. 55 |
| VIA DELL'ARTIGIANATO | 50m | completa | RAZIONAMENTO | 50m | A.A. S.S. 42, S.P. 55 |
| VIA PALMIRO TOGLIATTI | 50m | completa | RAZIONAMENTO | 50m | A.A. S.S. 42, S.P. 55 |

Il sistema viario è costituito da strade comunali, provinciali e regionali. Le strade comunali sono quelle che attraversano il territorio comunale e che sono gestite dal Comune. Le strade provinciali sono quelle che attraversano più comuni e che sono gestite dalla Provincia. Le strade regionali sono quelle che attraversano più regioni e che sono gestite dalla Regione. Le strade statali sono quelle che attraversano più regioni e che sono gestite dallo Stato.

| TIPOLOGIA | DESCRIZIONE |
|--------------------|--------------------------------|
| Strada comunale | Strada gestita dal Comune |
| Strada provinciale | Strada gestita dalla Provincia |
| Strada regionale | Strada gestita dalla Regione |
| Strada statale | Strada gestita dallo Stato |

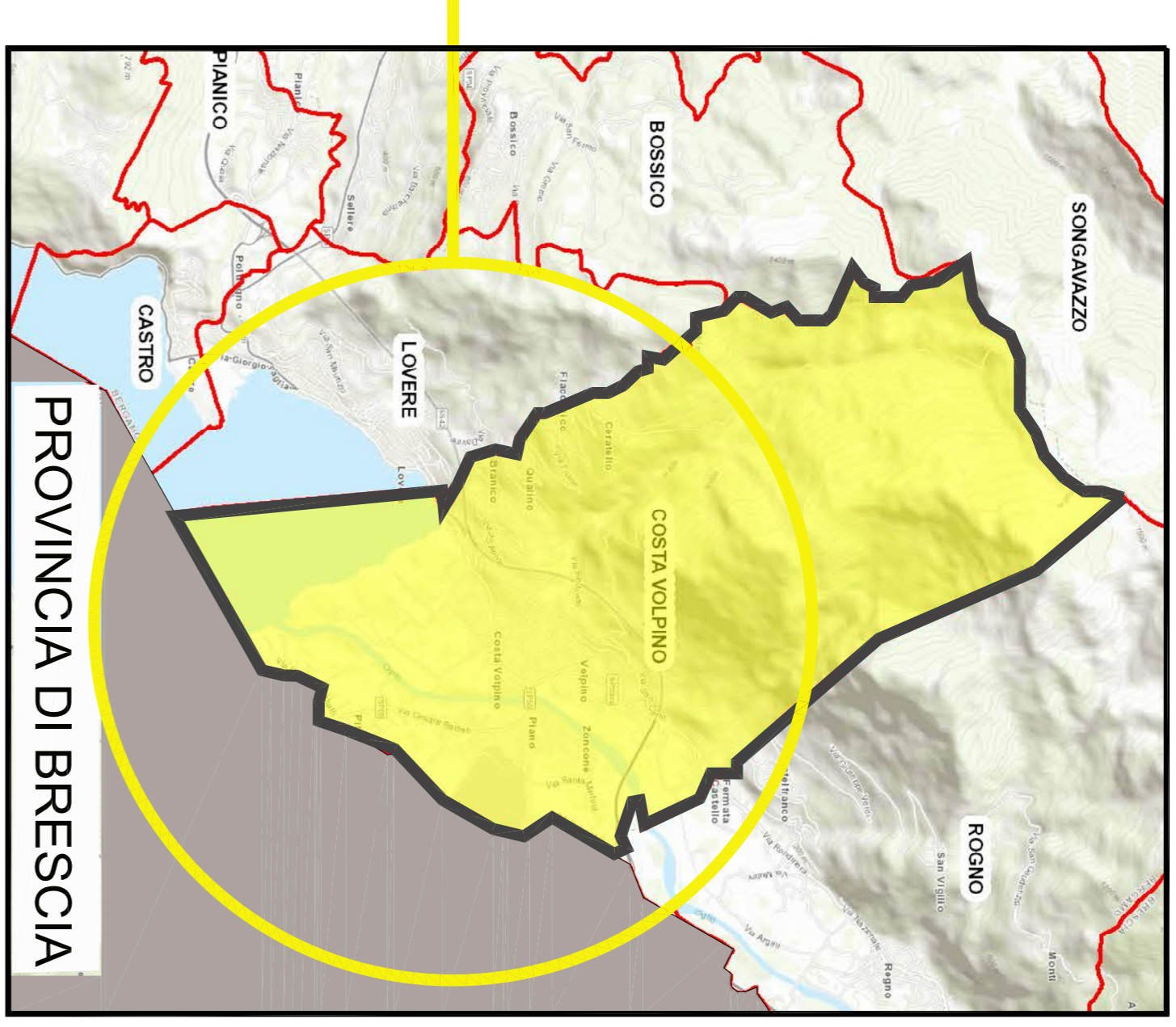

planimetria confini comunali e provinciali 1:50.000

CIRCOLAZIONE DI TRASPORTI E VEICOLI IN CONDIZIONI DI ECCEZIONALITÀ - Lr. 4 aprile 2012, n. 6, art. 42 e s.m.i.

Comune di Costa Volpino
Provincia di Bergamo
Aggiornamento cartografia: D-29/09/2021

STRADE PERCORRIBILI DI COMPETENZA DEL COMUNE DI COSTA VOLPINO (BG)
72 ton - Macchine operatrici eccezionali, complessi veicoli per il trasporto di macchine operatrici e veicoli ad uso speciale, di massa complessiva fino a 72 ton.

- Confine provinciale (con indicazione nome Provincia)
- Confindottrini comunali
- Confine del centro abitato comunale al sensi del Codice della Strada
- Laghi
- Sistema idrico principale
- Aeroporti
- Porti
- Rete Autostradale
- Rete Stradale (statale, regionale, provinciale, comunale principale)
- Rete Ferroviaria
- Strade di competenza percorribili da macchine operatrici eccezionali, complessi veicoli per il trasporto di macchine operatrici e veicoli ad uso speciale, di massa complessiva fino a 72 ton. (linea di colore rosa)

▲ Interruzione/imitazione temporanea (simbolo semaforo)
 ● Gallerie (punto di colore giallo)
 ● Linee aeree (punto di colore arancione)
 ● Passaggio a livello (punto di colore viola)
 ● Ponte/Cavalcativa (punto di colore rosso)
 ● Sottopasso (punto di colore azzurro)
 ● Strada (punto di colore verde)